„Künstliche Intelligenz - Herausforderung auch für Christen“

Impulsvortrag mit Michelle Unger

Einladung

zur 30. Veranstaltung
des Forum für
Unternehmer und Führungskräfte

im
Forum Fasanenhof
Fasanenhofstrasse 27
70565 Stuttgart-Möhringen

Freitag, den 09. November 2018
Einlass ab 18:30 Uhr
Beginn 19:00 Uhr

Forum für Unternehmer und Führungskräfte

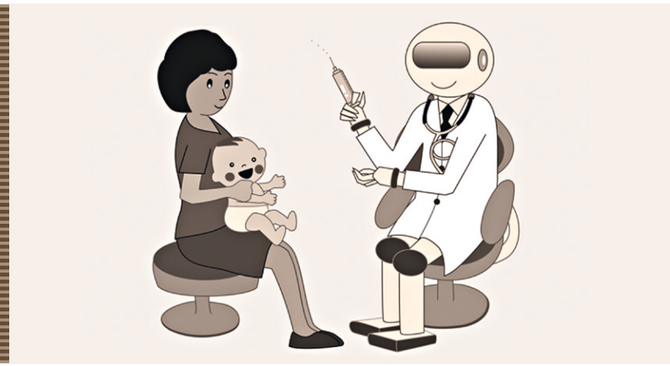

Impulsvortrag:

„Künstliche Intelligenz - Herausforderung auch für Christen“

Michelle Unger ist Partner und Global Technology Officer im Bereich Advisory von EY. Sie ist für die Definition und Entwicklung innovativer Technologielösungen verantwortlich. Sie arbeitet seit Januar 2018 für EY. Davor war sie bei IBM als erster Global VP of Sales für die Watson Division und zuletzt als General Manager Cognitive Solutions Europe tätig. Sie verfügt über mehr als 20 Jahre Erfahrung in der IT sowie in der Anwendung der neuesten, disruptiven Technologien (incl. KI). Michelle wurde in Chicago geboren und verfügt über einen Master-Abschluss der Kellogg School of Management, Northwestern University. Trotz ihrer international ausgerichteten Tätigkeit ist Deutschland ihr familiärer Mittelpunkt. Der Grund dafür ist ihr Mann und ihre zwei Töchter.

Zum Vortrag:

Der Begriff „Künstliche Intelligenz (KI)“ ist schon seit Jahrzehnten bekannt. Aber erst die massive Zunahme von Daten und Rechenleistung in den letzten acht Jahren hat die Theorie zur Wirklichkeit werden lassen. Diese Technologie wird helfen, Antworten auf zuvor unlösbare Probleme zu finden und hat das Potential, unsere Art zu leben nachhaltig zu verbessern. Jedoch hat KI – wie andere maßgebliche wissenschaftliche Errungenschaften – auch das Potential für negative Auswirkungen auf die Menschheit.
Diese Präsentation soll den aktuellen Stand von KI beschreiben und deren weitere Entwicklung aufzeigen. Dabei werden potentiell positive und negative Beispiele erörtert. Zusätzlich werden mögliche Auswirkungen dieser Technologie auf den Menschen (auf dessen Geist und Seele) beleuchtet. Abschließend werden Maßnahmen als Antwort auf die Frage diskutiert: „Wie können ethische Belange, die durch diese Technologie betroffen sind, geschützt werden, um ein bestmögliches Ergebnis für Menschen und Gesellschaft zu gewährleisten?“ Insbesondere stellt sich die Frage, wie Christen mit dieser neuen Herausforderung umgehen.

Programm:

Einlass:	Freitag, den 09. November 2018 ab 18:30 Uhr
Beginn:	19:00 Uhr
Impulsvortrag:	Michelle Unger „Künstliche Intelligenz - Herausforderung auch für Christen“
Reflexion:	Fragen aus dem Publikum zum Vortrag
Networking:	Austausch, Gespräche und Imbiss
Ende:	22:00 Uhr

Damit wir wieder rechtzeitig planen können, bitten wir um eine verbindliche Anmeldung (siehe Einladungsanschreiben) unter:
www.fuf-unternehmerforum.de

Forum für Unternehmer und Führungskräfte

Die Gründungsmitglieder des Forums für Unternehmer und Führungskräfte:

Karl F. Kohler
kfkohler@kohlerundkollegen.com

Dr. Dietmar Fischer
d.fischer@agilevia.de

Dr. Karen Roos
dr.karen.roos@t-online.de

Dr. Wolfgang Renz
wolfgang.g.renz@t-online.de

Jürgen Berger
Juergen.berger@c2-beratung.de

Grafische Gestaltung:
Jörg Armbruster
info@akrepro.com

Forum für Unternehmer und Führungskräfte